Datenblatt | Artikelnummer: 211-829

Tüllen; Länge: 23 mm; Für die Verwendung von 211-821; halogenfrei; transparent

https://www.wago.com/211-829

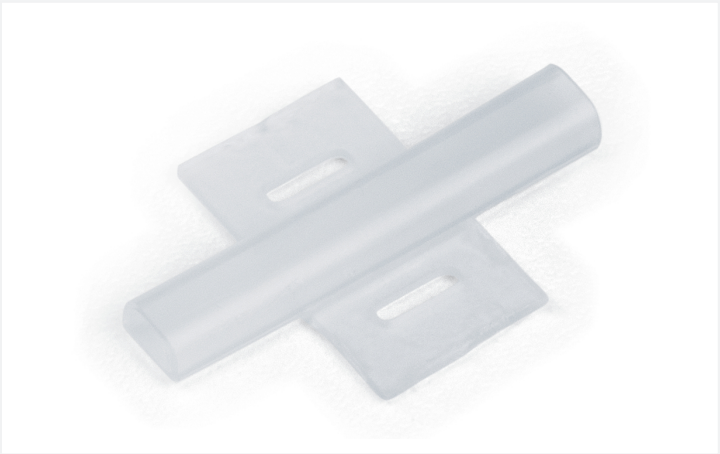

Farbe: ☐ transparent

Technische Daten

Lieferform	Einzelteil
Eigenschaften	zur Aufnahme eines Einsteckschildes 211-821
Bedruckungsgerät	Smart Printer (Thermotransferdrucker)

Geometrische Daten

Länge	23 mm

Mechanische Daten

Befestigungsart	Befestigung mit Kabelbindern

Werkstoffdaten

Farbe	transparent
Werkstoff	Polyurethan
Kleberinformation	ohne Kleber
Halogenfrei	Ja
Gewicht	0,3 g

Umgebungsbedingungen

Umgebungstemperatur (Lagerung)	+5 … +40 °C
Umgebungstemperatur (Betrieb)	-40 … +80 °C
Relative Feuchte	40 … 80 %

Kaufmännische Daten

Produktgruppe	2 (Zubehör)
VPE (UVPE)	200 St.
Verpackungsart	Karton
Ursprungsland	IT
GTIN	4050821675037
Zolltarifnummer	39269097900

Produktklassifikation

UNSPSC	39121703
eCl@ss 10.0	27-40-04-01
eCl@ss 9.0	27-40-04-01
ETIM 9.0	EC001530
ETIM 10.0	EC001530
ECCN	NO US CLASSIFICATION

Environmental Product Compliance

RoHS Compliance Status	Compliant,No Exemption

Downloads

Environmental Product Compliance

Compliance Search

Environmental Product Compliance 211-829

1 Passende Produkte

1.1 Notwendiges Zubehör

1.1.1 Beschriftung

1.1.1.1 Einsteckschild



Art-Nr.: 211-821
Einsteckschild; für Smart Printer; für die Verwendung in Tüllen; Länge: 23 mm; 2500 Stück auf Rolle; weiß

Handhabungshinweise

Anwendung

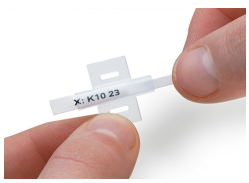

Einsteckschild bis zum Ende durch die Beschriftungsaufnahme einer Kennzeichnungstülle ziehen.

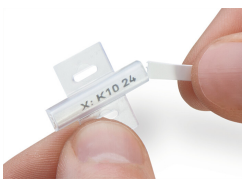

Dann Überrest durch Abdrehen trennen.

Beschriften



Kennzeichnungstülle (211-829) durch Kabelbinder an Einzelader oder Kabel befestigen